

## Departamento de Admisión Escolar

LA UNIVERSIDAD AUTÓNOMA DE GUERRERO, A TRAVÉS DE LA DIRECCIÓN DE ADMINISTRACIÓN ESCOLAR, EN CONJUNTO CON EL DEPARTAMENTO DE ADMISIÓN ESCOLAR, EMITEN LA PRESENTE

# CONVOCATORIA

A los interesados en realizar estudios de Especialidad, Maestría y Doctorado, se les convoca a participar en el examen de admisión correspondiente al Ciclo Escolar 2018-2019, de acuerdo a las bases de la convocatoria.

### 1. REQUISITOS PARA LA ENTREGA DE FICHAS EN LAS UNIDADES ACADÉMICAS:

- 1.1 **Formato de registro.** Impreso en hoja tamaño carta. (Este documento se obtiene al momento de confirmar el registro electrónico).
- 1.2 **Original y una copia del Certificado de estudios de Licenciatura** con promedio mínimo de 7.5.
- 1.3 **Una copia del Acta de Nacimiento**, formato del 2013 en adelante.
- 1.4 **Una copia de la CURP al 200% o el formato reciente en impresión tamaño carta.**
- 1.5 **Pago referenciado**, este se imprimirá con la ayuda del responsable operativo de la Unidad Académica, una vez revisado los documentos, haber cumplido con los requisitos definidos en la convocatoria, posteriormente realizará el depósito y por último se hará el llenado del cuestionario de contexto en línea.

## Departamento de Admisión Escolar

### 2. PROCEDIMIENTO DEL PRE-REGISTRO Y REGISTRO ELECTRÓNICO (02 AL 17 DE MAYO DEL 2018).

2.1. Hora de inicio del pre-registro y registro 10:00 de la mañana

2.2. Ingresar a la página web <http://dae.uagro.mx/>, dependiendo de la Unidad Académica de su elección, realizará el pre-registro y obtendrá la clave única de registro (CLUR) con la cual confirmará el registro e imprimirá el formato de registro, con el cual se presentará a la Unidad Académica para la revisión de sus documentos.

2.3. Acudir personalmente a la Unidad Académica de su elección para la **revisión de los requisitos solicitados**.

2.4. Una vez que el responsable operativo haya revisado los requisitos solicitados y éstos se cumplan, le imprimirá el recibo de pago referenciado, con el cual acudirá a cualquiera de los bancos especificados en el pago referenciado con el que se tiene convenio, para realizar el depósito.

2.5. Después de realizar el pago, el aspirante ingresará al siguiente link: <http://registroenlinea.ceneval.edu.mx/RegistroLinea/indexCerrado.php> en el cual llenará de forma electrónica, el cuestionario de contexto (ficha), por último deberá imprimir el pase de ingreso al examen (ficha).

2.6. El aspirante guardará su pase de ingreso al Examen Nacional de Ingreso al Posgrado (EXANI-III), el cual presentará el día 19 de mayo del año 2018 como evidencia.

2.7. Los aspirantes provenientes de otras Entidades Federativas o de otro país deberán comprobar tener como mínimo un promedio de 8 o su equivalente en el nivel inmediato anterior (Licenciatura), conforme al Reglamento Escolar.

## Departamento de Admisión Escolar

### 3. ENTREGA DE FICHAS EN LA UNIDAD ACADÉMICA (02 AL 17 DE MAYO DEL 2018 O HASTA AGOTAR EXISTENCIA)

NO.	UNIDAD ACADÉMICA	PROGRAMA EDUCATIVO	UBICACIÓN	FICHAS DISPONIBLES	ESPACIOS DISPONIBLES
1.	MATEMÁTICAS	DOCTORADO EN CIENCIAS CON ESPECIALIDAD EN MATEMÁTICA EDUCATIVA	CHILPANCINGO	15	8
		MAESTRÍA EN CIENCIAS ÁREA: MATEMÁTICA EDUCATIVA	CHILPANCINGO	30	15
		MAESTRÍA EN DOCENCIA DE LA MATEMÁTICA	CHILPANCINGO	30	10
		MAESTRÍA EN MATEMÁTICAS APLICADAS	CHILPANCINGO	20	12
2.	CIENCIAS QUÍMICO BIOLÓGICAS	DOCTORADO EN CIENCIAS BIOMÉDICAS	CHILPANCINGO	6	5
		MAESTRÍA EN CIENCIAS BIOMÉDICAS	CHILPANCINGO	30	20
3.	INGENIERÍA	MAESTRÍA EN INGENIERÍA PARA LA INNOVACIÓN Y DESARROLLO TECNOLÓGICO	CHILPANCINGO	30	10
4.	FILOSOFÍA Y LETRAS	MAESTRÍA EN HUMANIDADES	CHILPANCINGO	25	7
5.	CENTRO DE INVESTIGACIÓN Y POSGRADO EN ESTUDIOS SOCIOTERRITORIALES	MAESTRÍA EN CIENCIAS: TERRITORIO Y SUSTENTABILIDAD SOCIAL	CHILPANCINGO	30	12
6.	ARQUITECTURA Y URBANISMO	MAESTRÍA EN ARQUITECTURA, DISEÑO Y URBANISMO	CHILPANCINGO	35	12
7.	DERECHO	MAESTRÍA EN DERECHO	CHILPANCINGO	27	16
8.	COMUNICACIÓN Y MERCADOTECNIA	MAESTRÍA EN COMUNICACIÓN ESTRATÉGICA Y RELACIONES PÚBLICAS	CHILPANCINGO	30	15



## Departamento de Admisión Escolar

NO.	UNIDAD ACADÉMICA	PROGRAMA EDUCATIVO	UBICACIÓN	FICHAS DISPONIBLES	ESPACIOS DISPONIBLES
9.	CENTRO DE INVESTIGACIÓN DE ENFERMEDADES TROPICALES	MAESTRÍA EN CIENCIAS EN EPIDEMIOLOGÍA	ACAPULCO	40	15
10.	TURISMO	MAESTRÍA EN CIENCIAS: GESTIÓN SUSTENTABLE DEL TURISMO	ACAPULCO	40	20
11.	CONTADURÍA Y ADMINISTRACIÓN	MAESTRÍA EN IMPUESTOS	ACAPULCO	40	6
12.	CENTRO DE GESTIÓN PARA EL DESARROLLO	MAESTRÍA EN GESTIÓN PARA EL DESARROLLO SUSTENTABLE	ACAPULCO	30	16
13.	ECOLOGÍA MARINA	MAESTRÍA EN RECURSOS NATURALES Y ECOLOGÍA	ACAPULCO	50	25
14.	MATEMÁTICAS	MAESTRÍA EN MÉTODOS ESTADÍSTICOS APLICADOS	ACAPULCO	30	12
		MAESTRÍA EN CIENCIAS MATEMÁTICAS	ACAPULCO	8	5
15.	MEDICINA VETERINARIA Y ZOOTECNIA NO.02	MAESTRÍA EN PRODUCCIÓN DE BOVINOS EN EL TRÓPICO	CUAJINICUILPA	35	10
16.	ENFERMERÍA NO.02	ESPECIALIDAD EN CUIDADOS INTENSIVOS	ACAPULCO	70	50
		ESPECIALIDAD EN ENFERMERÍA MÉDICO QUIRÚRGICA	ACAPULCO	70	50
		ESPECIALIDAD EN GESTIÓN Y DOCENCIA EN ENFERMERÍA	ACAPULCO	70	50
				<b>791</b>	<b>401</b>

## Departamento de Admisión Escolar

### 4. APLICACIÓN DEL EXAMEN CENEVAL

- 4.1. El examen de admisión se aplicará el día sábado 19 de mayo del 2018, a las 8:00 a.m. horas en la Unidad Académica donde solicitó su ficha.
- 4.2. Los aspirantes deberán presentarse puntualmente al examen, llevando únicamente la ficha (pase de ingreso al examen) del CENEVAL, lápiz del número 2 o 2 ½, goma, sacapuntas y calculadora con las funciones básicas, no se permitirá introducir cualquier otro tipo de objetos (mochilas, celulares, iPad, hojas blancas, folders, etc.).
- 4.3. **Aquellos aspirantes que no acudan a presentar el examen no podrán ser inscritos en la Universidad.**

### 5. PUBLICACIÓN DE RESULTADOS

- 5.1. El día 18 de junio del 2018, se publicarán las listas de aspirantes aceptados debidamente protocolizados. Estarán disponibles en la página web <http://dae.uagro.mx/> o en la Unidad Académica.

### 6. PROCESO DE INSCRIPCIÓN

- 6.1. Los aspirantes aceptados en las unidades académicas, registrarán sus datos personales en la página <http://dae.uagro.mx>, para descargar la solicitud de inscripción y el pago referenciado, considerando el folio completo del CENEVAL (9 dígitos) y la CURP, el día 22 de junio del año 2018.
- 6.2. Después de haber realizado el registro, deberá imprimir en tres tantos la solicitud de inscripción y acudir a inscribirse en los módulos establecidos por las Coordinaciones de Posgrados y el Departamento de Educación Superior y Posgrado.
- 6.3. Las inscripciones de aspirantes por corrimiento, se realizarán del 15 al 24 de agosto del 2018.

## Departamento de Admisión Escolar

### 7. REQUISITOS DE INSCRIPCIÓN (UN TANTO EN ORIGINAL Y TRES TANTOS DE COPIAS CON EL SIGUIENTE ORDEN)

- 7.1. Original y tres copias fotostáticas del pase de ingreso al examen del CENEVAL, en caso de extravío, solicitar una constancia al Departamento de Admisión Escolar.
- 7.2. Tres copias fotostáticas de la solicitud de inscripción previamente llenada en la página web <http://dae.uagro.mx/> (formato FDAE-01) y firmado por el aspirante aceptado.
- 7.3. **Para Maestría o Doctorado directo:** original y tres copias del Certificado de estudios de Licenciatura (promedio mínimo de 7.5) y Título de Licenciatura.  
**Para Doctorado:** original y tres copias del Certificado de Maestría (promedio mínimo de 7.5) y Grado de Maestría.
- 7.4. Original y tres copias fotostáticas legibles del Acta de nacimiento en formato actualizado, 2013 en adelante.
- 7.5. Tres copias fotostáticas legibles de la CURP, formato nuevo.
- 7.6. Recibo original de pago referenciado oficial y tres copias fotostáticas.
- 7.7. Original y tres copias fotostáticas ficha de depósito emitida por el banco o empresa afiliada en donde realizó el depósito por derecho a inscripción.



## Departamento de Admisión Escolar

### OBSERVACIONES IMPORTANTES

1. Los documentos originales serán devueltos a los usuarios a partir del día 16 de noviembre de 2018.
2. Los documentos entregados por los aspirantes serán validados por las instancias emisoras correspondientes, en caso de encontrar documentos falsos, el estudiante **será dado de baja definitiva.**
3. Los casos no previstos serán resueltos por la Dirección de Administración Escolar.

Chilpancingo, Gro. Abril 18 del 2018.



ADMINISTRACIÓN 2017 - 2021

M.C. LUCINO CANO NAVA  
JEFE DEL DEPARTAMENTO DE ADMISIÓN ESCOLAR

ELABORÓ

REVISÓ

M.C. JAIME KAHAN HERNÁNDEZ  
DIRECTOR DE ADMINISTRACIÓN ESCOLAR



"Universidad Autónoma de Guerrero, Sistema de Gestión de Calidad certificado por American Trust Register, S.C."  
Alcance de Certificación: Servicios Académico-Administrativos de apoyo, realización y soporte de las Unidades Académicas.  
No. de certificado: ATR0625 en base a Norma de Referencia: ISO 9001:2008(NMX-CC-9001-INMC-2008)  
Vigencia Certificación: 12-05-2018.

Av. Javier Méndez Aponte No. 1  
Fracc. Servidor Agrario, C.P. 39070  
Tel. (747) 471 93 10, ext. 3090  
Correo electrónico: admisionescolar@uagro.mx  
Chilpancingo de los Bravo, Guerrero, México

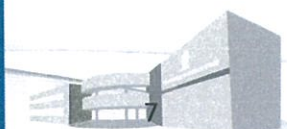

Rectorado 2017-2021